ORGAPACK



OR-T 115

Utensile a batteria manuale per reggia in plastica

Conveniente e affidabile

Progettato in Svizzera, realizzato con componenti robusti e standard produttivi di alta precisione. Il giusto equilibrio tra prestazioni elevate ed efficienza dei costi.

Applicazioni universali

Un vero tuttofare: uno strumento affidabile, con comandi chiari e un'interfaccia intuitiva, che aumenta l'affidabilità dei processi tra i team e riduce i tempi di fermo. Una scelta intelligente per le applicazioni standard.

Leggero e versatile

Il peso e il bilanciamento ottimizzati dell'utensile lo rendono estremamente facile da trasportare e da usare, riducendo l'affaticamento dell'operatore e garantendo risultati costanti.

Design sostenibile

Ogni componente è sostituibile. Le parti in metallo e plastica sono realizzate con materiali riciclati e riciclabili.

www.orgapack.com/ort

OR-T 115
Utensile a batteria manuale per reggiatura in plastica

Una scelta intelligente per applicazioni universali: offre le funzioni essenziali e un'elevata qualità. Ottimizzato per regge da 12/16 mm. Cicli efficienti e utilizzo intuitivo per la massima resa.

Vantaggi e caratteristiche

La scelta ideale per l'uso quotidiano

OR-T 115 è il risultato di decenni di esperienza negli utensili a batteria per la reggiatura. Progettato in Svizzera, OR-T 115 è un tuttofare robusto e conveniente, pensato per i professionisti che cercano una soluzione accessibile senza rinunciare alle prestazioni.

Produttività aumentata

Maggiore efficienza grazie alle batterie BOSCH® a ricarica rapida, che richiedono solo 24 minuti per arrivare all'80% della capacità.

Design sostenibile

Componenti in metallo e plastica di alta qualità, realizzati con materiali riciclati o riciclabili. I componenti dell'OR-T 115 sono completamente sostituibili, per prolungare la vita del prodotto e semplificare la gestione dell'utensile.





Reggiatrice	OR-T 115
Modalità di funzionamento	automatica / semiauto / manuale
Intervallo forza di tensionamento	250–2000 N / 56–450 lbf
Velocità di tensionamento	145 mm/s (5.7 in/s)
Peso (batteria inclusa)	3.65 kg (8.05 lb)
Dimensioni (L x P x A)	340x 149 x 137 mm (13.4" x 5.9" x 5.4")
Temperatura di esercizio	–10 °C a +40 °C (14–104 °F)
Umidità relativa	fino al 90%
Sigillatura (tipo di giunzione)	sigillatura a saldatura per attrito
Resistenza della giunzione* *Il valore dipende dalla qualità della reggia	fino all'80%
Batteria / caricabatterie	
Tipo di caricabatterie	Bosch GAL 18V-40
Tensione del caricabatterie	100 o 110 o 230 V
Tempo di ricarica	80% in 24 min
Tipo di batteria	Bosch Li-Ion 18V, 2.0 Ah
Cicli per carica della batteria ■ Tensione bassa, fino a ■ Tensione media, fino a ■ Tensione alta, fino a	 650 420 280
Reggia	
Reggia	PET (Poliestere) PP (Polipropilene)
Larghezza	12–13, 15–16 mm (1/2", 5/8")
Spessore	0,5–1 mm (.019"–.040")
Caratteristiche e opzioni	
Indicatore di allineamento	●
Sfiato per l'espulsione della polvere	●
Saldatura a tensione zero	●
Caricabatterie	Opzionale

Vuoi più prestazioni e facilità d'uso?

Scopri ergonomia avanzata e maggiore produttività con il nostro modello di punta **OR-T 270**



SCOPRI OR-T 270

L'azienda si riserva il diritto di apportare modifiche tecniche senza preavviso.
©2026 Orgapack / ID-26787 / Rev-260101 / **www.orgapack.com**

www.orgapack.com/ort

OR-T 115
Utensile a batteria manuale per reggiatura in plastica

ORGAPACK

OR-T 115 a confronto con OR-T 270

CARATTERISTICHE	OR-T 115	OR-T 140 / 270 / 460 Con ruota di avanzamento azionata dal grilletto
Forza di tensionamento max	2,000 N	4,500 N
Compatibilità reggia	Da 12 a 16 mm (1/2", 5/8")	Da 9 a 19 mm (3/8", 1/2", 5/8", 3/4")
Modalità Auto / Semi-auto / Manuale	✓	✓
Indicazione dell'allineamento della reggia	✓	✓
Sfiato per espulsione della polvere della reggia	✓	✓
Saldatura a tensione zero	✓	✓
Certificazione Dekra	✓	✓
Ruota di avanzamento azionata dal grilletto	✗	✓
Display touch	✗	✓
Velocità di tensionamento variabile	✗	✓
Modalità di funzionamento soft	✗	✓
Indicazione in tempo reale della forza di tensionamento	✗	✓
Protezione della batteria	✗	✓
Accessori	✗	✓



Caricabatterie opzionale



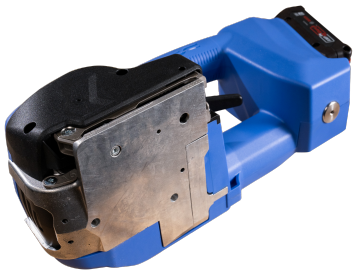

L'azienda si riserva il diritto di apportare modifiche tecniche senza preavviso.©2026
Orgapack / ID-26787 / Rev-260101 / **www.orgapack.com**

www.orgapack.com/ort

OR-T 115
Utensile a batteria manuale per reggiatura in plastica

ORGAPACK

GAMMA OR-T

Scopri la nostra gamma di utensili manuali a batteria per reggiatura in plastica e porta le tue operazioni a un livello superiore. Le tecnologie evolute e il design ergonomico dei nuovi utensili OR-T si integrano perfettamente nel tuo processo di imballaggio avanzato.

AZIONAMENTO A LEVA



OR-T 115

Applicazioni universali
12-16 mm

AZIONAMENTO A GRILLETTO



OR-T 140

Applicazioni leggere
9-13 mm



OR-T 270

Prestazioni elevate, applicazioni universali
13-16 mm



OR-T 460

Per impieghi gravosi
16-19 mm

CHI È ORGAPACK

Tradizione e innovazione dal 1925! Oggi Orgapack è tra i principali produttori al mondo nel packaging finale e nella sicurezza del trasporto delle merci. Nella nostra sede di Dietikon, vicino a Zurigo, sviluppiamo utensili manuali, macchine standard e impianti completi per la reggiatura con reggette in plastica e in acciaio, insieme ai relativi sistemi di controllo. Le nostre tecnologie di produzione e l'assemblaggio interno sono parte integrante del nostro know-how. Uno sviluppo costante e orientato al mercato, prodotti innovativi uniti alle tecnologie e ai processi più aggiornati sono le basi del nostro successo

CONTATTACI

ORGAPACK
Silbernstrasse 14
8953 Dietikon
Svizzera
+41 44 745 50 50

L'azienda si riserva il diritto di apportare modifiche tecniche senza preavviso.
©2026 Orgapack / ID-26787 / Rev-260101 / **www.orgapack.com**

www.orgapack.com/ort